

**CLINIQUE JULES VERNE**

2-4 Route de Paris, 44300 Nantes  
Tél. : 0240595986 ; 0240597400  
Chirurgie de la main, du poignet et du coude  
Urgences traumatologiques.

Identification du patient.

Date : ..... Prescripteur : .....

Nature des lésions et/ou gestes chirurgicaux : .....

.....

.....

Objectif(s) orthèse : .....

Type de l'orthèse : *Dynamique* : palmaire / dorsale .....  
*Statique* : palmaire / dorsale .....

Précautions particulières : .....

Temps de port/jours :  Jour .....  Nuit .....  En permanence.....

Articulations à immobiliser/angle : Poignet : F .....° E .....° IR .....° IC .....°  
1° commissure : .....°  
Doigt long II III IV V : MP .....° IPP .....° IPD .....°  
Pouce : MP .....° IP .....°  
Coude : F .....° P .....° S .....°

Schémas à compléter :

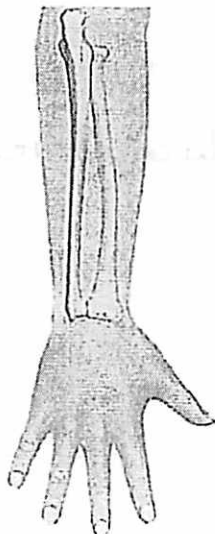

DROIT

GAUCHE

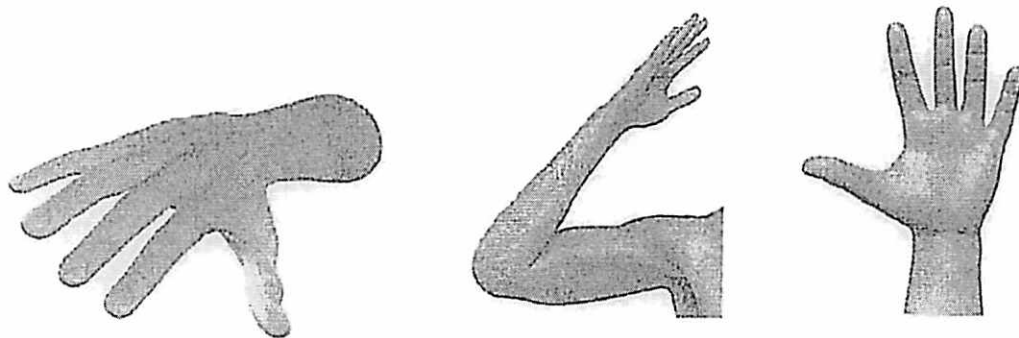

Commentaires : .....

.....

.....

Date :

Signature/Tampon :

Coordonnées :

*Orthoprothésiste PROTEOR :*

359 route Sainte Luce. 44301 Nantes. Tel : 0251899243.

*Orthoprothésiste LAGARRIGUE (Deschamps):*

18 boulevard Victor Hugo. 44200 Nantes. Tel : 0240201582

*Orthoprothésiste BIRON :*

2 rue René Coty 85000 La Roche sur Yon. Tel : 0251360915

*Pharmacie Bothorep*

*74 rue Louis Gaudin 44980 Ste Luce /Loire Tel: 0240256707*

Précautions :

Ne pas exposer votre attelle à une source de chaleur (radiateur, poêle, tableau de bord, vitre au soleil....) . La nettoyer à l'eau claire si besoin.

Si l'attelle est trop grande, trop serrée ou abîmée, contacter le service d'orthèse pour la modifier.

⚠ Ne pas conduire avec l'orthèse